Global Entanglements

Über das Projekt

პროექტის შესახებ

About the Project

Die Ausstellung und die dazugehörige Broschüre entstanden im Projekt “Globale Verflechtungen. Deutsche Siedler in Georgien (1817-1941)” in Kooperation mit der Universität Siegen, der Staatlichen Ilia Universität Tbilisi, mit den Nationalarchiven Georgiens und dem “Verein zur Bewahrung des deutschen Kulturguts im Südkaukasus”. Es wurde gefördert von der Beauftragten der Bundesregierung für Kultur und Medien.

გამოფენა და თანმხლები ბროშურა შეიქმნა პროექტის „გლობალური კავშირები. საქართველოში ჩამოსახლებული გერმანელები (1817-1941 წწ.)“ ფარგლებში ზიგენის უნივერსიტეტის, ილიას სახელმწიფო უნივერსიტეტის, საქართველოს ეროვნული არქივის და „სამხრეთ კავკასიაში გერმანიის კულტურული მემკვიდრეობის დაცვის კავშირის“ თანამშრომლობით. პროექტი დააფინანსა ფედერალური მთავრობის კომისარმა კულტურისა და მედიის საკითხებში.

The exhibition and accompanying brochure were created as part of the project “Globale Entanglements. German Settlers in Georgia (1817-1941)” in cooperation with the University of Siegen, the Ilia State University of Tbilisi, the National Archives of Georgia and the ‘Association for the Preservation of German Cultural Heritage in the South Caucasus’. It was funded by the Federal Government Commissioner for Culture and the Media.

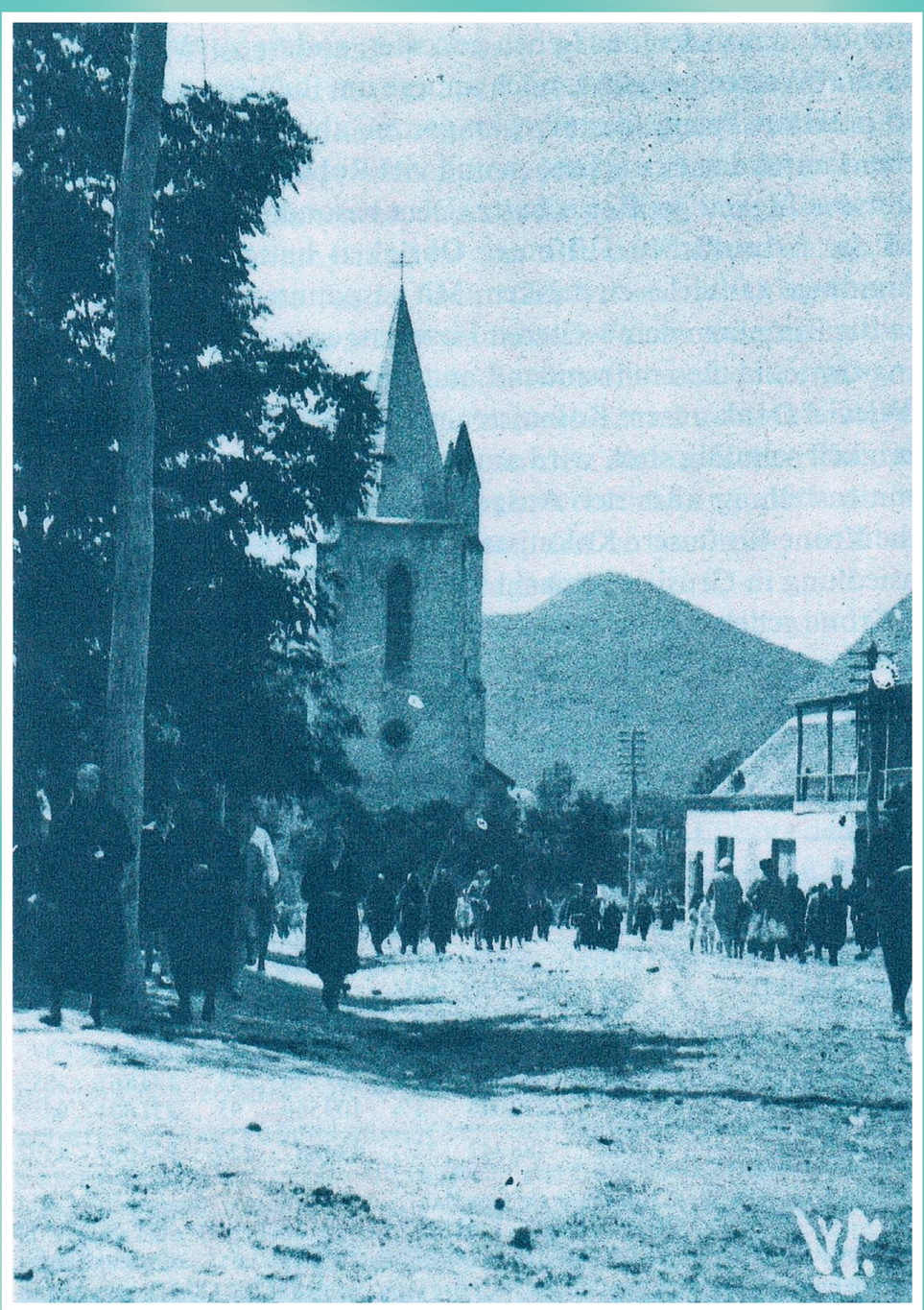

1 Die alte Kirche in Katharinenfeld (Bolnisi). Fotosammlung von Günter Anton, Nachfahr von Eduard Allmendinger
ძველი ეკლესია კატარინენფელდში (ბოლნისი). გიუნტერ ანტონის, ედუარდ ალმენდინგერის შთამომავლის ფოტო კოლექცია
The Old Church in Katharinenfeld (Bolnisi). Photo collection of Günter Anton, descendant of Eduard Allmendinger

2 Die Kirche in Elisabethtal (Asureti) heute.
© Lali Kakhidze
ეკლესია ელიზაბეტთალში (ასურეთი) დღეს.
© ლალი კახიძე
The church in Elisabethtal (Asureti) today.
© Lali Kakhidze

Gefördert von:

Die Beauftragte der Bundesregierung für Kultur und Medien

Funded by:

Minister of State for Culture and the Media

Implementiert von / Implemented by:

Universität Siegen

National Archives of Georgia

Verein zur Bewahrung deutschen Kulturguts im Südkaukasus
სამხრეთ კავკასიაში გერმანული კულტურული მემკვიდრეობის დაცვის კავშირი

→

Bitte teilen Sie uns Ihre Meinung über die Ausstellung mit.

გთხოვთ, გაგვიზიაროთ თქვენი შთაბეჭდილება გამოფენასთან დაკავშირებით.

Please let us know your opinion about the exhibition.